Calabria e Sicilia

ITALIA

Confidenziale gruppi

RHEGION TRAVEL
TOUR OPERATOR

★★★★

Villaggio COSTA BLU

Resort sul mare - Centro Benessere

Il Villaggio, completamente ristrutturato nel 2010, si estende su un'area di 10.000 mq, direttamente sul mare, raggiungibile attraverso una suggestiva pineta. Le **camere** ben arredate di nuovissima realizzazione, inserite in un complesso di due piani, sono dotate di servizi privati con box doccia, asciugacapelli, TV, frigobar, cassaforte e aria condizionata.

Servizi e attrezzature: Reception, ristorante con aria condizionata, bar, pizzeria, Centro Benessere, campo da tennis/calcetto, bocce, ping-pong, anfiteatro, animazione, beachvolley, spiaggia privata attrezzata con ombrellone, una sdraio ed un lettino ad alloggio, piscina, bar a bordo piscina, parco giochi per bambini. Parcheggio interno non custodito.

Da visitare: Le Castella, Soverato, il Museo delle Lambrette a Sellia Marina (CZ), Valle Cupa (Canyon e Cascate), Santa Severina, Sila, Isole Eolie, Tropea, Pizzo.

Sellia Marina (CZ)
www.costabluresidence.it

Resort on the beach - Spa

This resort, which was renovated in 2010, covers an area of 10 000 m^2 and is located by a picturesque forest of pine trees which leads down to the sea. The complex has two floors and its bedrooms have recently been completely refurbished. Each room has its own private bathroom with shower. **Facilities include:** Reception, ristorante con aria condizionata, bar, pizzeria, centro benessere, campo da tennis / calcetto, bocce, ping pong, anfiteatro, animazione, beach volley, spiaggia privata attrezzata con ombrellone, sdraio e lettino per alloggio, piscina, bar a bordo piscina, parco giochi per bambini. Parcheggio interno incustodito. **Local attractions:** The Castle, the town of Saverato, the "Lambrette" Museum in Sellia Marina (CZ), Cupa Valley (Canyon and waterfalls), Santa Severina, Sila National Park, the Aeolian Islands, Tropea and Pizzo.

Information and reservation: *e-mail:info@costabluresidence.it - Tel.+39 0961.964376*

Turismo Religioso
Religious Tourism

Calabria

Paravati (Vibo Valentia) il paese della Mistica Natuzza Evolo e la costruzione della grande Chiesa "Cuore Immacolato di Maria rifugio delle Anime" - **Paola** (Cosenza) il Santuario di San Francesco da Paola, luogo emblematico della fede e dell'identità calabrese.

Sicilia

Tindari (Messina), la Madonna Nera. Il colle di Tindari, così suggestivo, santificato dalla presenza della Madonna, è il sacro, mistico colle di Maria. **Siracusa** Madonna delle Lacrime, il famoso quadretto di gesso raffigurante il cuore Immacolato di Maria che nel 1953 ha versato lacrime umane.

Calabria

Paravati The town where the holy woman called Mistica Natuzza Evolo used to live and where was built the Great Church "Cuore Immacolato di Maria rifugio delle Anime".
Paola (Cosenza) il Santuario di San Francesco da Paola, the historic lands and cultures of the Catholic faith in Calabria.

Sicilia

Tindari (Messina), la Madonna Nera and the picturesque hills of Tindari sanctified by the presence of the Virgin Mary and the sacred and mystic hills of Mary. Siracusa Madonna delle Lacrime , the famous painting depicting the Immaculate Heart of Mary that according to the story in the 1953 has poured human tears.

Turismo Sociale
La Bella età in viaggio

La Calabria e la Sicilia sono la meta preferita per le vacanze di moltissimi anziani. Da aprile ad ottobre gli alberghi lungo la costa ospitano a prezzi competitivi gli amanti delle lunghe vacanze: due settimane piene di attivita', escursioni per scoprire i tesori di una terra antica, i sapori forti della gastronomia. La mattina al mare ed il pomeriggio in giro per i borghi antichi dell'entroterra ricchi di storia e di tradizione o sulle montagne della Sila, dell'Aspromonte, dell'Etna. Solo la Calabria e la Sicilia riescono a dare emozioni così forti.

Social Tourism
The good age on the road

Calabria and Sicily are one of the best places in Italy for lots of seniors. From April till October all the hotels along the coast hosting at competitive price long holiday lovers: two weeks full of activities, excursions to discover the treasure of an ancient land with the good flavour of the food. The morning is dedicated for the beach, the morning for visiting the Sila, Aspromonte and Etna mountains with oldes villages rich in history and tradition.

Shalamandala - Yoga e meditazione

Shala Mandala è un luogo per la pratica dello yoga e meditazione, immerso in un giardino di ulivi situato di fronte al Mar Mediterraneo, sulla costa Sud-Est dell'Italia Meridionale. Circondati da pini marittimi lussureggianti, uliveti ed eucalipti che si affacciano sulla spiaggia locale, il centro dispone di due Sale di yoga e meditazione con pavimento in legno:

- Shala Mandala (ospita fino a 150 studenti) - Ashtanga Yoga Calabria (ospita fino a 40 studenti)

Shala Mandala is a yoga and meditation center located in a small village of Sellia Marina, in the Calabria regionof Southern Italy. Our center features 2 beautiful wooden floor Yoga Studios:

- Shala Mandala - Ashtanga Yoga Calabria.

Our property extends in front of the beach over an area of 25,000 square meters surrounded by an abundance of Palm, bananas, fruit trees set a truly spectacular setting showcasing vegetation native to this area of the Mediterranean. The surrounding nature brings tranquility to the center's unique setting, with views that open out onto the crystalline sea, in deep colors typically associated with the Ionian coast of the ancient Calabria.

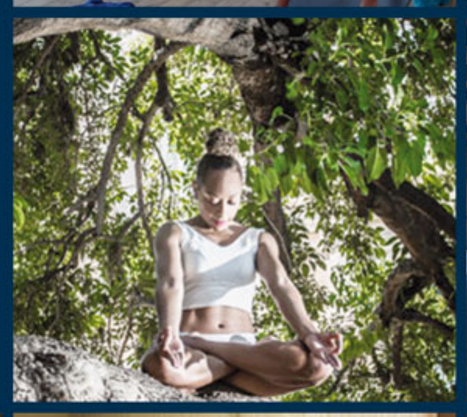

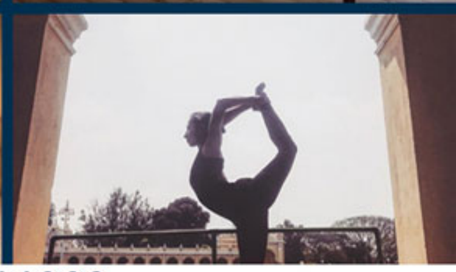

Information and reservation: e-mail:info@shalamandala.com - Tel. +39 339.6711662

Sicilia

8 GIORNI / 7 NOTTI

Tour dei vini e della buona cucina

1° giorno: Trasferimento al centro storico di Trapani. Sistemazione in hotel. Cena a base di piatti tradizionali durante la quale sarà possibile degustare i famosi vini prodotti in provincia.
2° giorno:Visita di Erice, con degustazioni di tipici dolci. Pranzo in un prestigioso ristorante con piatti della cucina ericina ei degustazione di vini. Dopo pranzo trasferimento al sito archeologico di Segesta. Rientrando a Trapani, sosta presso una famosa cantina locale .Cena e pernottamento.
3° giorno: . Trasferimento alla riserva dello Stagnone, Pranzo a base di "pane cunzato", Proseguimento in direzione Palermo e visita della famosissima cattedrale di Monreale, Dopo la visita, sistemazione in hotel a Palermo per la cena e il pernottamento.
4° giorno: Visita del centro storico di Palermo . Pranzo tipico in un'antichissima focacceria Dopo il pranzo partenza per Catania. Sistemazione in hotel. Cena e pernottamento.
5° giorno: Partenza per l'escursione all'Etna. Pranzo in un ristorante tipico A seguire, si prosegue verso Taormina. Al termine della visita, rientro a Catania per la cena e il pernottamento in hotel.
6° giorno: . Visita di Siracusa con il parco archeologico e Ortigia. Pranzo e proseguimento per Noto, Sistemazione in hotel. Cena e pernottamento.
7° giorno:Partenza per Modica con visitare delle tipiche dolcerie locali che producono la famosa cioccolata. Pranzo in ristorante. Nel pomeriggio visita di Ragusa Ibla e proseguimento per Agrigento. Sistemazione in hotel
8° giorno: Visita della Valle dei Templi. Pranzo presso un ristorante tipico e proseguimento per Mazara del Vallo alla scoperta del Satiro danzante, meravigliosa statua di bronzo, che risale al periodo ellenistico.

8 DAYS / 7 NIGHTS

Day 1: Transfer to the historic center of Trapani . Hotel accommodation in the city and dinner with traditional food tasting,and the famous wines produced in that area.
Day 2: Visit of Eric and testing the traditional sweet produced in that area. Lunch in one of the famous restaurant testing tradizional food and wine. Transfert to the acheological area of Segesta and visit of a local winery.
Dinner and accommodation.
Day 3: Visit to Riserva dello Stagnone and testing the traditional food called "pane cunzato". Transfert to Palermo for visiting th Monreale Duomo. Dinner and accommodation in Palermo.
Day 4: Visit Palermo city and one of the most famous "focacceria" in the city center. Transfert to Catania. Hotel accommodation and dinner.
Day 5: Excursion to Vulcano Etna. After lunch in a tipical restaurant, Taormina city tour. Back to Catania for dinner and accommodation.
Day 6: Visit of Siracusa and the extraordinary ancient area called Ortigia. After lunch visit and transfert to Noto. Hotel accommodation and dinner.
Day7: Visit to Modica and the tipical chocolate factories. After lunch Ragusa Ibla city tour and transfert to Agrigento. Hotel accommodation.
Day 8: Excursion to La Valle dei Templi and after lunch in a tipical restaurant visit of Mazzara del Vallo and the famous Satiro danzante, a beautiful bronze statue of the Hellenistic Period.

Pesca Turismo

Questo tipo di arte marinara rappresenta l'ultima realtà di una pesca tradizionale effettuata da marinai "fiocinatori" esperti nell'uso di arpioni lanciati a mano per colpire il pesce, i quali hanno imparato i segreti le tecniche di questo tipo di caccia passandoseli tra padri e figli per tradizione ultracentenaria. Lo scenario dove viene praticata questo tipo particolare di pesca è l'area dello Stretto di Messina, la quale offre al turista un insieme incomparabile di bellezze naturali, di conformazioni morfologiche, di caratteristiche geofisiche, bioambientali e tradizioni culturali difficilmente riscontrabili in altre zone.

Fishing tourism

The maritime art of sword fishing practiced here in Calabria is one of the few remaining examples of traditional fishing around and is carried out by skilled fisherman known locally as 'fiocinatori'. These men are experts in using harpoons launched by hand to catch swordfish and have learnt the secret techniques of their trade for over a hundred years , passing their knowledge from father to son for generations. This unique fishing technique is practiced in the Strait of Messina, an area that offers tourists an incomparable collection of natural beauty, stunning morphological structures, geophysical and biological wonders and cultural traditions which you will not find anywhere else.

Centro Diving

Possibilità di effettuare, con l'accompagnamento di personale specializzato, le immersioni nelle splendide acque calabresi. I corsi subacquei sono per tutti i livelli, dai principianti agli esperti. Sono previste inoltre attività di "snorkeling" e noleggio dell'attrezzatura

Diving in Calabria

We povide, diving courses in the beautiful Calabrian sea with professional instructors . We also offer the whole range of scuba diving courses and snorkelling from beginner to professional level. Our centers are equipped with regularly upgraded and services diving equipment.

Information and reservation: e-mail:booking@rhegiontravel.it - Tel.+39 0961.968376 - Tel.+39 0965.812903

Calabria

Tour dei vini e della buona cucina 8 GIORNI / 7 NOTTI

1° giorno: arrivo del gruppo in Calabria. Trasferimento e sistemazione in hotel, cena a base di piatti tradizionali con degustazione di vini . Pernottamento.
2° giorno: prima colazione e trasferimento a Cirò, antico centro storico. Visita di alcune cantine con degustazione di vini e prodotti agricoli. Nel pomeriggio visita di Santa Severina. In serata sistemazione in hotel. Cena e pernottamento.
3° giorno: prima colazione e visita delle cantine sociali di Bivongi con degustazione del famoso vino Doc dal profumo intenso. Pranzo in una trattoria Nel pomeriggio trasferimento a Stilo, Sistemazione in hotel, cena e pernottamento.
4° giorno: prima colazione. Visita di Mammola, il paese dello "Stocco"Pranzo a base di prodotti tipici locali. Si prosegue per Bianco con visita delle cantine. Cena in Agriturismo. Pernottamento.
5° giorno: Prima colazione. Partenza per Reggio Calabria con il suo splendido Lungomare definito "il più bel chilometro d'Italia" da Gabriele D'Annunzio e il Museo Nazionale della Magna Grecia (o Palazzo Campanella) dove tra i numerosi reperti si possono ammirare i famosi Bronzi di Riace. Pranzo in ristorante Si prosegue per Scilla, notocentro balneare. In serata rientro in hotel e degustazione nelle cantine del vino IGT Arghillà. In serata sistemazione in hotel. Cena e pernottamento.
6° giorno: prima colazione visita del centro storico di Tropea e del Santuario di Santa Maria dell'Isola. Degustazione Si prosegue per Pizzo Calabro caratterizzato dal castello Aragonese e della chiesetta di Piedigrotta. Degustazione del famoso "gelato di Pizzo" IGP. In serata rientro in hotel. Cena e pernottamento.
7° giorno: prima colazione in hotel. Partenza per degustazione di olio extra vergine d'oliva in un frantoio. Nel pomeriggio trasferimento a Lamezia e degustazione nelle cantine. In serata rientro in hotel. Cena e pernottamento.
8° giorno: prima colazione in hotel. Trasferimento in aeroporto e fine dei ns servizi.

Calabria

Food and wine tour - Archeology and Trekking

Day 1: Arrive in Calabria. Transfer to hotel, before a dinner consisting of typical Calabrian dishes and wine tasting.
Day 2: After breakfast, we will travel to Cirò where we will visit some wine cellars to taste the local wines and agricultural produce. In the afternoon, we will visit Santa Severina, a small town which boasts a wealth of art and history,. Return to the hotel in the early evening. Dinner and accommodation included.
Day 3: After breakfast, we will depart for Reggio Calabria, where main attractions include the splendid Promenade and National Museum of Magna Grecia, which houses the famous Bronze Riace Statues. Lunch in a restaurant with typical local dishes is included. After lunch, we continue to Scilla and Chianalea, a traditional fishing village.
Return to the hotel in the early evening. Dinner and overnight stay included.
Day 4: Breakfast at the hotel will be followed by a trip to Tropea. Here, you will have the opportunity to taste some typical local produce. We will continue on to Pizzo Calabro to visit the Church of Piedigrotta. In Pizzo, you will have the chance to taste the famous local ice cream "il tartufo di Pizzo" (PGS). In the afternoon we will travel to Lamezia Terme for a wine tasting session in the 'Lento' cellar, before returning t o the hotel. Dinner and accommodation are included.
Day 5: Breakfast in hotel. Airport transfers an end of our services.

Archeologia e Trekking

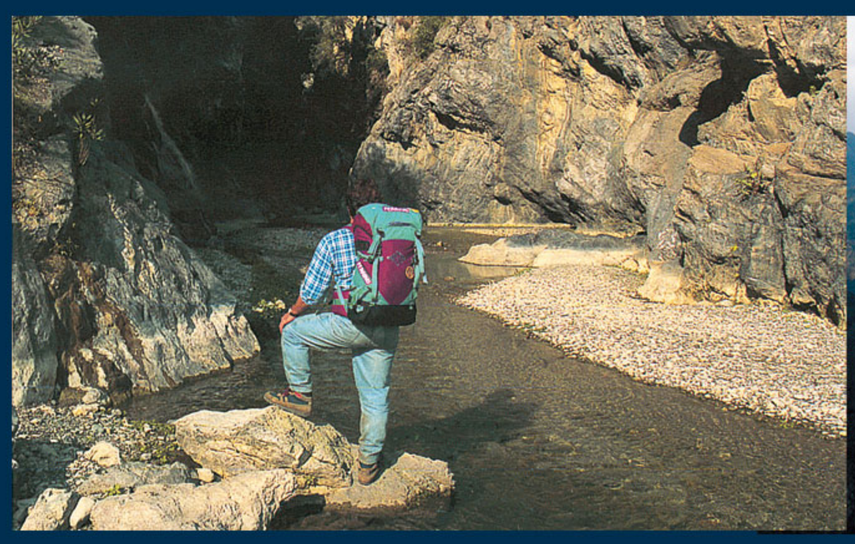

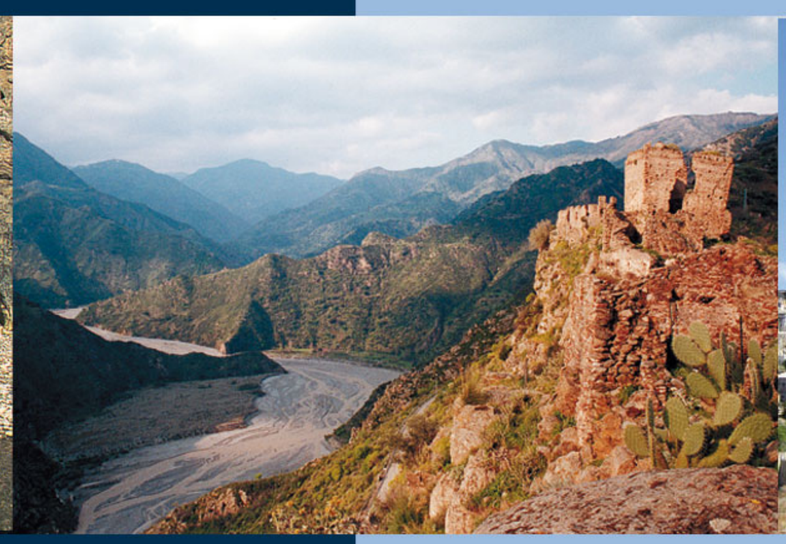

Alla scoperta delle bellezze naturali dell'Aspromonte comprese le splendide località di mare. Sistemazioni in albergo 3 stelle (cena, pernottamento, prima colazione, pranzo al sacco o al ristorante) con menu tipici calabresi; itinerari con guide all' interno del Parco Nazionale e visite in località suggestive della Calabria. Possibilità di trekking in Sicilia sul vulcano Etna e Stromboli.

Archeology and Trekking

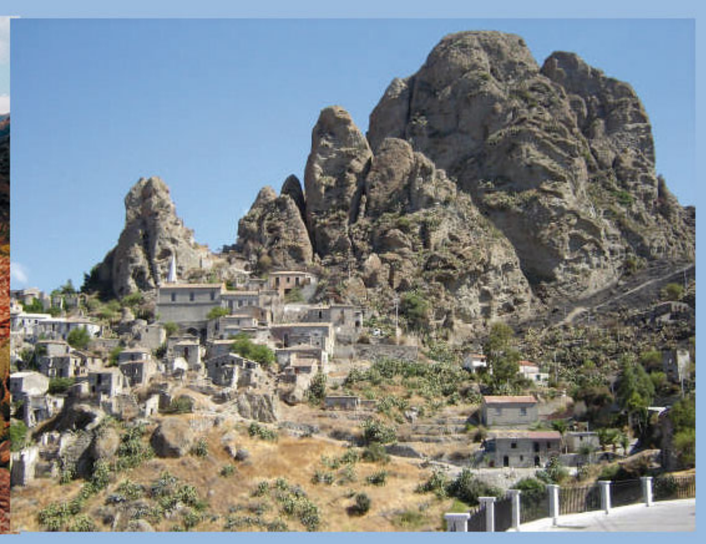

Discover the natural beauty of the Aspromonte National Park, and its splendid coastline. Accommodation in a 3* hotel (including dinner, overnight stay, breakfast, picnic or lunch) with a typically Calabrian menu; treks with guides inside the National Park and visits to stunning locations in Calabria. We can also organize trekking holidays to Mount Etna in Sicily, as well as to Stromboli

Information and reservation: e-mail:booking@rhegiontravel.it - Tel.+39 0961.968376 - Tel.+39 0965.812903

★★★★

Resort BORGO DEGLI ULIVI

Resort - Yoga, Wellness & Spa - On the beach

Sellia Marina (CZ)
www.villaggioborgodegliulivi.it

Si estende su un'area di 25.000 mq direttamente sul mare ed una grande pineta lo separa dall'ampia spiaggia.
Camere hotel modernamente arredate con tutti i comforts.
Appartamenti: Monolocali, bilocali e trilocali, sono dotati di aria condizionata, punto cottura con frigo senza congelatore, tv color, telefono, Wi-Fi, cassetta di sicurezza, bagno con doccia.
Servizi ed attrezzature: ristorante, bar, pizzeria, centro benessere, centro internazionale eventi, Shalamandala yoga, parcheggio, spiaggia, campo polivalente (tennis, pallavolo, calcetto), campo di calcetto in erba sintetica, piscina con solarium composta da tre vasche, una idromassaggio, una vasca per bambini ed una per adulti; area animazione con anfiteatro, parcheggio interno non custodito, reception.

This resort covers an area of 25 000 m2 and is located next to the sea, separated from the beach by a forest of pine trees. Hotel rooms modernly furnished with all the comforts.
Accommodation: Our comfortable apartments and studio flats have air conditioning, kitchen with fridge (no freezer), colour TV, telephone, wi-fi, safe-deposit box, bathroom with shower.
Services and facilities: restaurant, bar, pizzeria, wellness center, international events center, Shalamandala yoga, parking, beach, sports facilities (tennis, volleyball, football), football pitch (artificial turf), three swimming pools (one of which has a sauna), jacuzzi and children's pool. There is also an adult entertainment centre with amphitheatre, open parking and reception.

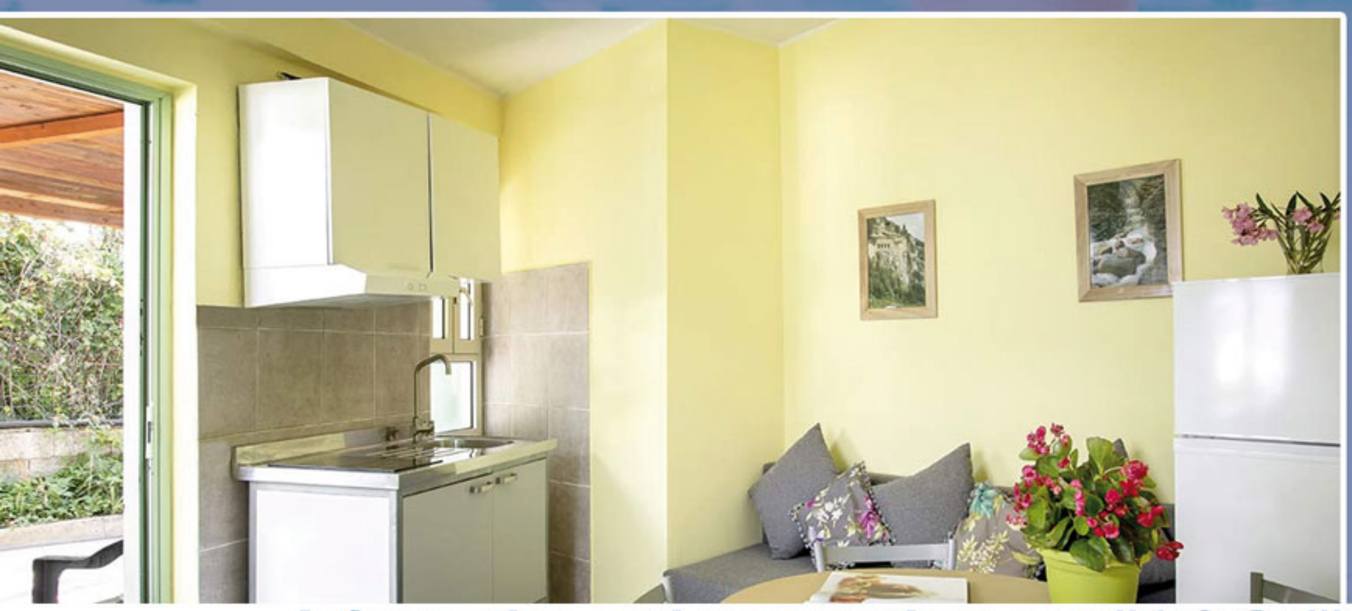

Information and reservation: *e-mail:info@villaggioborgodegliulivi.it - Tel.+39 0961.968376*

Turismo Scolastico e giovanile *in Collaborazione con* TRENITALIA

GRUPPO FERROVIE DELLO STATO

La Calabria e la Sicilia offrono agli studenti la possibilità di arricchire la formazione culturale con la visita di località che conservano i resti delle antiche civiltà. Per agevolare la realizzazione di un programma di viaggio studi segnaliamo alcune località e siti di maggiore interesse:

In Calabria: Rossano, Sibari, Capo Colonna, S. Severina, Gerace, Locri, Museo Nazionale della Magna Grecia di Reggio Cal.
In Sicilia: Siracusa, Noto, Agrigento, Ragusa, Mazara del Vallo, Monreale, Palermo, Cefalù, Caltanissetta.

EDUCATIONAL TRAVEL in partnership with **TRENITALIA**

Calabria and Sicily offers to the students the possibility to enrich cultures and historical eras visiting places that holdremains of ancient civili zations. The picturesque landscape of Southern Italy are a fitting backdrop to the regions rich culture.
The cathedrals and traditions reveal a unique character that has made the area famous around the world.We point out some of the best places for students:
In Calabria: Rossano, Sibari, Capo Colonna, S. Severina, Gerace, Locri, Museo Nazionale della Magna Grecia di Reggio Calabria.
In Sicilia: Siracusa, Noto, Agrigento, Ragusa, Mazara del Vallo, Monreale, Palermo, Cefalù, Caltanissetta

Centro congressi

Il **Centro Congressi** è dotato delle più moderne ed efficienti attrezzature, dispone di 3 sale rispettivamente di 110, 250 e 300 posti, sala stampa, sala segreteria, proiezione diapositive, impianto cinematografico e a richiesta impianto di traduzione simultanea, collegamento ad internet, video conferenze, cabina regia e organizzazione di servizi.
Saloni con capienza fino a 450 posti e saletta ufficio stampa attrezzata per le comunicazioni.
Impianto aria condizionata - Pedana 6,40x2,35 mt Tavolo presidenziale
Impianto amplifonico - Schermo proiezioni

The conference center is equipped with the most modern and efficient equipment, has 3 rooms respectively with 110, and 300 seats, Fully equipped: printing, secretarial room, slide projector,installation and on-demand movie system with simultaneous translation, internet connection, video conferencing, control room and organization services. Meeting rooms with capacity up to 450 seats and press office room equipped for communications.
Air conditioning - Platform 6,40x2,35 m presidential table Amplification system - screen projections

Escursioni e trasporti

Tours and Trasportation

Rhegion Travel garantisce efficienti servizi per escursioni e trasferimenti

Rhegion Travel provides efficient services for excursions and transfers

Information and reservation: *e-mail:booking@rhegiontravel.it - Tel.+39 0961.964376 - Tel.+39 0965.812903*

Sicilia

Mini tour occidentale 4 giorni / 3 notti
1° giorno: visita guidata di Palermo. Cena e pernottamento in hotel.
2° giorno: prima colazione in hotel. Trasferimento a Scopello per la visita naturalistica alla riserva dello Zingaro.
Pranzo. Nel pomeriggio visita di Trapani. Cena e pernottamento
3° giorno: prima colazione in hotel. Visita di Erice e di Mazara del Vallo con il Museo del Satiro. Pranzo .Cena e pernottamento in hotel.
4° giorno: prima colazione in hotel e partenza per Monreale.

Mini tour orientale 4 giorni / 3 notti
1° giorno: Visita di Catania. Cena e pernottamento in hotel.
2° giorno: Prima colazione in hotel. Partenza per Siracusa. Pranzo.
Si prosegue per Noto. Cena e pernottamento in hotel.
3° giorno: prima colazione in hotel. Escursione sull'Etna. Pranzo.
Si prosegue per Taormina .Cena e pernottamento in hotel.
4° giorno: prima colazione in hotel. Visita di Acireale.Partenza del gruppo.

Tour of Sicily (4 days/3 nights)
The treasures of Magna Graecia
Day 1:
Transfer to Sicily. Our first stop in Sicily will be Catania, which has many stunning examples of baroque architecture. We will arrive at the hotel in the early evening. Dinner and accommodation are included.
Day 2: Excursion to Syracuse's archeological sites and the island of Ortigia. After this, we will continue on to Noto where you can admire the impressive Cathedral. Return to the hotel in the early evening. Dinner and overnight stay included.
Day 3: This morning, we visit the region of Armerina Piazza, and the Roman town of Del Casale, which is decorated in antique mosaics. Afterwards, we pay a visit to The Valley of the Temples, an archeological site in Agrigento. Dinner and accommodation are included.
Day 4: Excursion to Mount Etna, the largest active volcano in Europe, after which we will continue on to Taormina, which is known as 'the pearl of the Mediterranean'

Calabria

Mini tour Greco Bizantino Normanno 5 GIORNI / 4 NOTTI
1° giorno: Arrivo a Rossano, visita dei siti bizantini e visione del Codex Purpureus. Pranzo. Visita nel pomeriggio degli scavi di Sibari. Cena e pernottamento in hotel.
2° giorno: Visita di Santa Severina, il Castello normanno e la cattedrale bizantina. Pranzo a Isola Capo Rizzuto.
Visita a Capo Colonna dei resti del tempio dorico di Hera. Cena e Pernottamento.
3° giorno: Visita a Stilo della famosa Cattolica (bizantina). Pranzo a Siderno.Visita degli scavi di Locri (Magna Grecia) e di Gerace (la Cattedrale). Cena e Pernottamento.
4° giorno: Visita a Reggio Calabria del Museo Nazionale della Magna Grecia (Bronzi di Riace). Pranzo. Visita di Scilla e Palmi. Cena e pernottamento.
5° giorno: Visita di Cosenza- Proseguimento per S. Marco Argentano. Visita della chiesa di S . Giovanni Battista e della Torre. Pranzo. Fine dei ns servizi.
Partenza per il rientro. Fine dei ns servizi.

Calabria Mini Tour
Greek/Byzantine/Norman
4 days/3 nights

Day 1: Visit Santa Severina's Norman Castle and Byzantine Cathedral. Visit Capo Colonna and the ruins of the ancient Doric Temple of Hera Lacinia. Dinner and accommodation included.
Day 2: Travel to Rossano to see its fine examples of Byzantine architecture and the Codex Purpureus (a Greek parchment manuscript). In the afternoon we will visit the excavation site at Sibari. Dinner and accommodation in hotel included.
Day 3: Today, we will visit Stilo's famous Norman Castle, known as La Cattolica, before visiting the excavation site at Locri (Magna Grecia) and Gerace (the Cathedral). Dinner and accommodation included.
Day 4: Excursion to Reggio Calabria's National Museum of Magna Grecia, which houses the famous Bronze Riace Statues. End of our services.

RHEGION TRAVEL
TOUR OPERATOR

88050 - Sellia Marina (CZ)
località Finocchiaro
Interno Villaggio Costa Blu
tel. (+39) 0961.964376
cell. (+39) 349.656 8809
tel. (+39) 0965.812903

postatarget creative
S/RC035/2009
Posteitaliane

www.rhegiontravel.it - e-mail: booking@rhegiontravel.it